

VÍA CÁDIZ



*IMÁGENES REFERENCIALES

Descubre el camino al bienestar

VÍA CÁDIZ



Exclusividad Invaluable a pasos del Chacarilla

VÍA CADIZ es la fusión entre la exclusividad residencial y la conexión urbana de Surco.

Más que un departamento, es tu próximo punto de partida exclusivo en la zona más sofisticada de Surco, combinando la conectividad urbana con un cálido entorno familiar. Vive a pasos del Chacarilla y conecta con tus aspiraciones.



Cultura y
entretenimiento



Áreas verdes
y recreativas



Variedad comercial
y culinaria



Ambiente único
y exclusivo



Avenidas
principales



Cálido entorno
familiar

Ficha Técnica

VÍA CADIZ



Jr. Cádiz 291 esquina
Jr. Zamora, **Surco**



7 Pisos
17 Deptos



Desde **82.5 m²**
Hasta **178.3 m²**



2.3
Ambientes

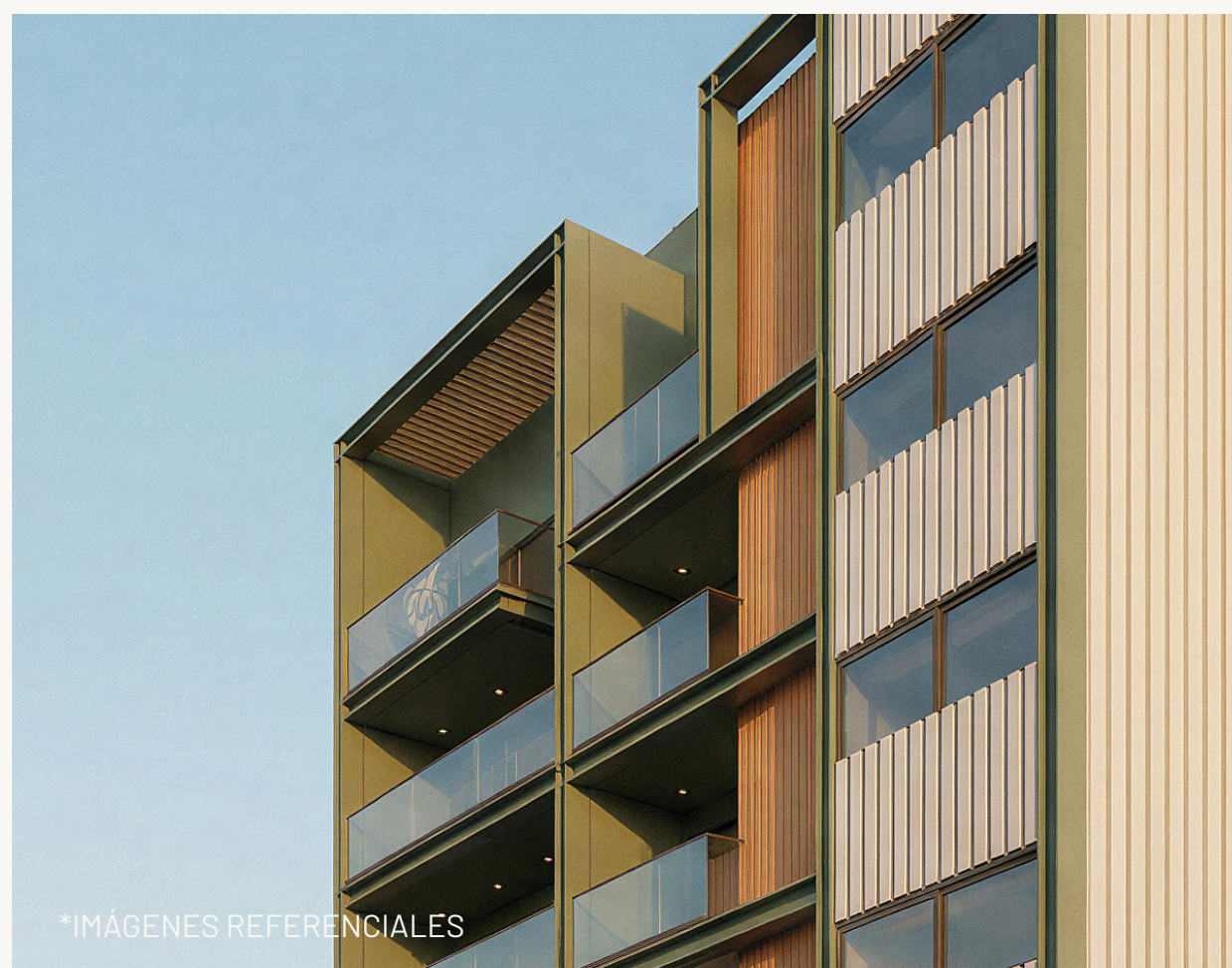

Ubicación

Un distrito dinámico y conectado

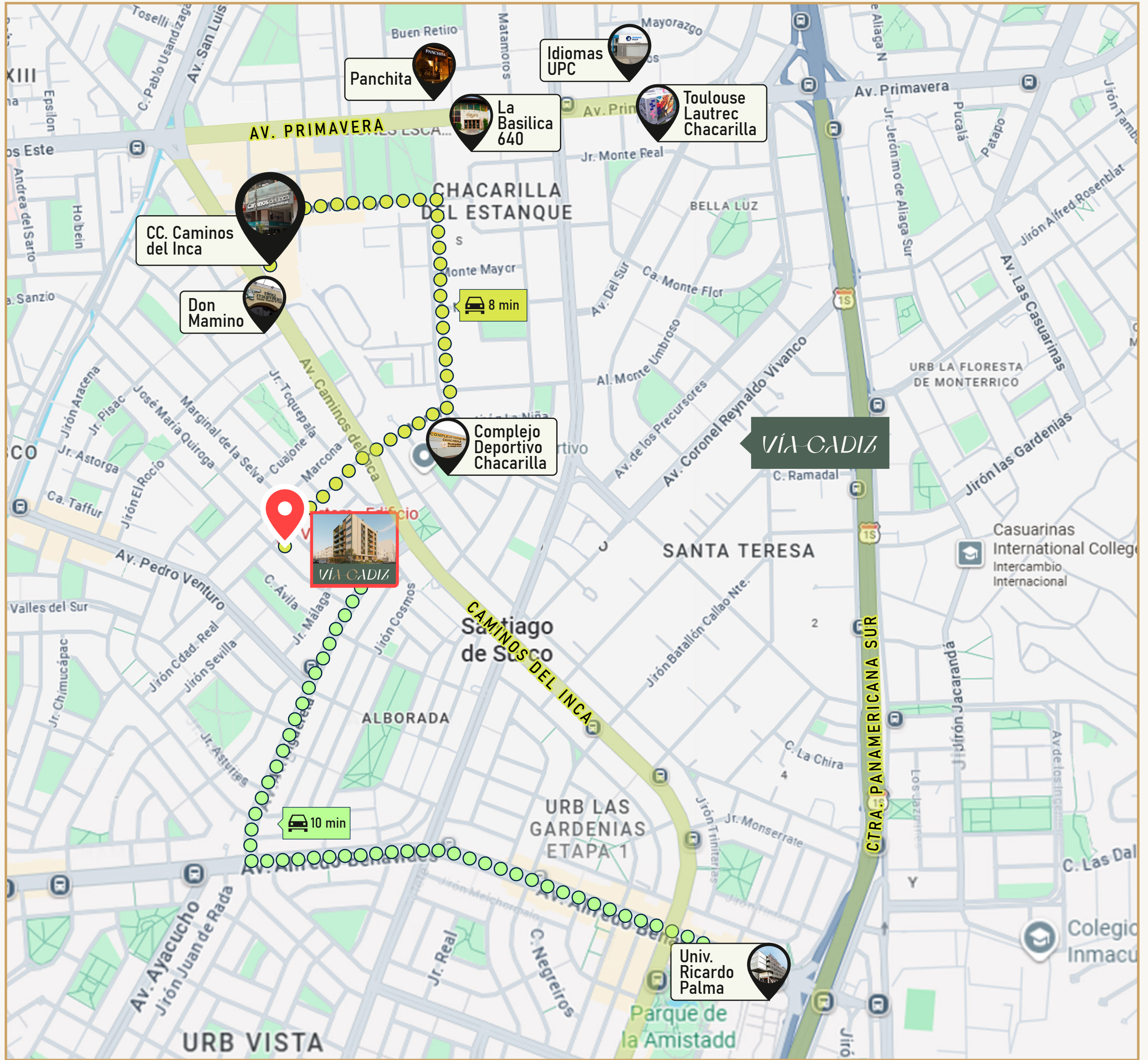

CC. y Supermercados



Gimnasios



Centros de estudio



Restaurantes



Bares



Cafeterías



Centros de esparcimiento



Iglesia

En GLAM somos :



*IMÁGENES REFERENCIALES

Sala Comedor : Un diseño de concepto abierto que maximiza la luz y el espacio. El ambiente ideal para tu descanso diario o para recibir a tus invitados con sofisticación.



*IMÁGENES REFERENCIALES

Cocina : Pensada para tu estilo de vida moderno. Disfruta de una cocina funcional, con barra integrada y acabados de primera para inspirar tu creatividad culinaria.



*IMÁGENES REFERENCIALES

Dormitorio : Tu santuario personal. Un espacio amplio y luminoso, diseñado para garantizar el descanso profundo y ofrecer un rincón tranquilo para la lectura o el estudio.



*IMÁGENES REFERENCIALES

Terraza : Goza de tu balcón privado, ideal para tomar un café matutino o disfrutar de la tranquilidad del entorno.



*IMÁGENES REFERENCIALES

Dormitorio Infantil : Pensado para estimular la imaginación y asegurar la comodidad de los más pequeños en un entorno seguro y alegre.



*IMÁGENES REFERENCIALES

Lavandería : Un área organizada para tus tareas domésticas, maximizando la eficiencia de tu tiempo.



*IMÁGENES REFERENCIALES

Dormitorio Infantil : Acabados modernos y neutros que crean un espacio de bienestar, con una iluminación serena.

Áreas sociales Exclusivas



Welcome
Home



Bike
Parking



*IMÁGENES REFERENCIALES

Un elegante lobby de doble altura diseñado para darte la bienvenida. Tu primer encuentro con la sofisticación y el estilo de VÍA CADIZ.



*IMÁGENES REFERENCIALES

Bike Parking : Espacio seguro y funcional para tus bicicletas. Fomentamos un estilo de vida eco-friendly y dinámico, facilitando tu conexión con la ciudad.



Área Total : 91.69

Tipo : X03

Piso : 2 al 6

Dpto : X01

Vista Interior Alameda
Jr. El Cádiz

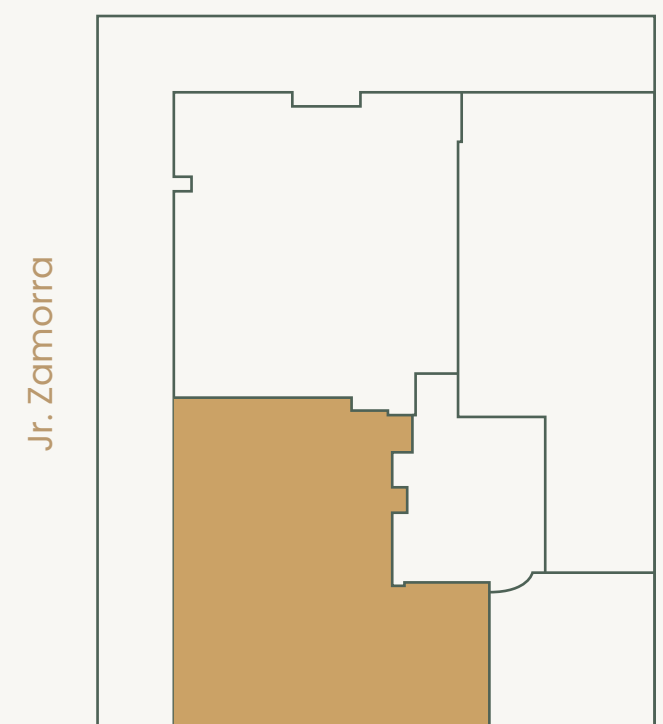

Departamento 102

3 ambientes



▲
Ingreso



Vista Interior Alameda

Jr. El Cádiz

Jr. El Cádiz

Jr. Zamorra

Jr. Zamorra

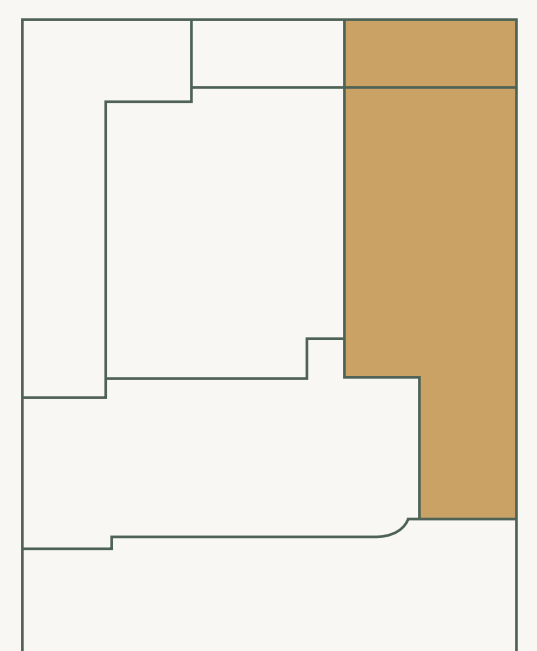
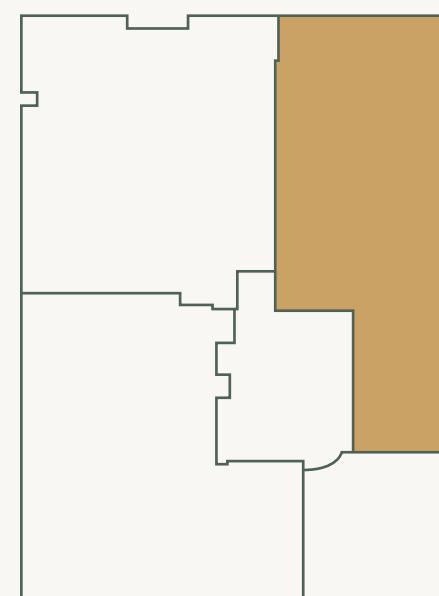

Área Total : 177.93

Tipo : X02

Piso : 1

Dpto : 102

VÍA
CÁDIZ

Conoce más tipologías en
nuestra asesoría virtual.

Gracias !